

# Sanatori Frenopàtic de Nostra Senyora de Montserrat

PER A SENYORS I PENSIONISTES

GERMANS DE SANT JOAN DE DEU - SANT BOI DE LLOBREGAT - BARCELONA

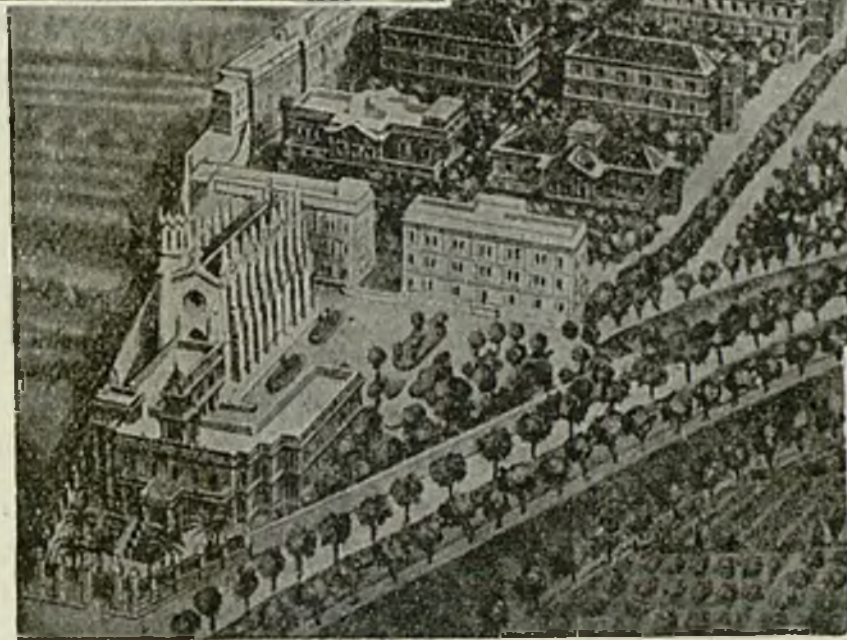
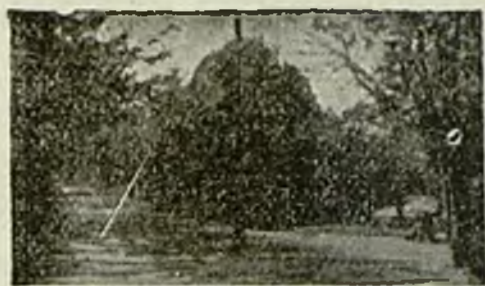

Avenida del Parque

Vista general del Sanatorio

Paseo Central

Situat a uns deu quilòmetres de Barcelona, entre Santa Coloma de Cervelló i Sant Boi de Llobregat, pot considerar-se implantat en el casc de la ciutat, puix que cada mitja hora circulen autòmibus i trens des de la Plaça d'Espanya fins a la vora de l'Establiment. Degut a la seva privilegiada situació topogràfica, el Sanatori gaudeix d'unes condicions incomparables per al tractament de les malalties mentals. Posseeix amplies habitacions amb aigua corrent calenta i freda, calefacció, sales de billar, biblioteca, teatre, cinema, radiotelefonía i un extens i florit jardí on es gaudeix d'una atmosfera pura i avinent. Tractamens moderns, balneoteràpia, electroteràpia, ergoteràpia, mètode de Klassi, etc.

## COS FACULTATIU

Metge Director: Dr. D. Belarmí Rodríguez i Arias - Metge Sots-Director: Dr. Manuel Soler i Martín

### METGES DE NUMERO

Dr. D. Salvador Vives  
» » Josep Pons Balmes  
» » Joan Juncosa Orga  
» » E. Tolosa Colomer  
» » Gabriel Capó  
» » Ramon Sarró Hurbano

### METGES INTERNS

Dr. D. Enric Irazoqui  
» » Nicanor Ancochea

### METGE OPERADOR

Dr. D. Joaquim de Riba i de Sanz

### CAP DE LABORATORI

Dr. D. Josep Maria Catasús

### RADIOLEG

Dr. D. Antoni Bages Carey

### OTORINOLARINGOLEG

Dr. D. Josep Vilar Giménez

### OFTALMOLEG

Dr. D. Francesc Fors

### ODONTOLEG

Dr. D. Enric Pous

### METGE AUXILIAR

Dr. D. Juli Aquilúe

### FARMACIA

Dr. D. Trinitat Net

La correspondència (informes, sol·licituds i contractes) a la *Direcció Administrativa* a nom del **Pare Superior del Sanatori. Sant Boi del Llobregat, Telèfon núm. 2.**