

## El Sanatori Antituberculós del Puig d'Olena

El dia 29 de gener assistirem a la inauguració del Sanatori Antituberculós del Puig d'Olena.

Invitada la Redacció del *Butlletí del Sindicat de Metges de Catalunya i Balears* pel Director de l'esmentat Sanatori, Dr. Ribas i Soberano, no podia mancar-hi.

Dos motius ens impulsaven a acceptar l'esmentada invitació. En primer terme, el desig de donar a conèixer a l'estament mèdic català-balear un sanatori que honora la nostra estimada Catalunya,

llarga estona. Els facultatius de l'establiment ens donaven, a cada instal·lació, una explicació ben completa del seu funcionament.

Anem a donar una descripció sintètica del Sanatori.

El Sanatori Antituberculós del Puig d'Olena està construït en una propietat de 60 hectàries d'extensió. Correspon al terme municipal de Sant Quirze de Safaja, de la província de Barcelona, a 50 qm. de la capital i a 800 m. d'altura sobre el nivell de la mar.

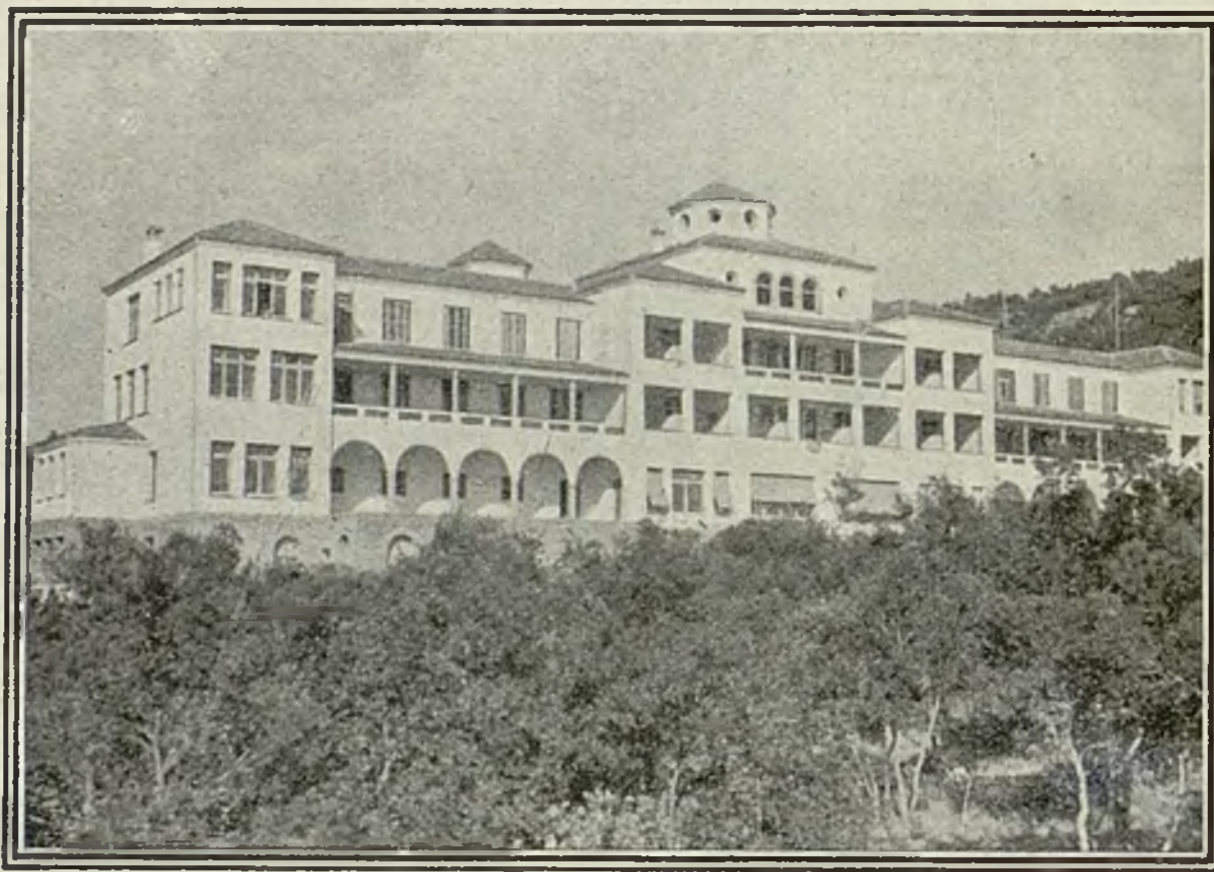

car no té res a envejar als similars més ben organitzats de l'estranger. En segon lloc, la invitació era feta amb aquella amabilitat característica del Dr. Ribas i Soberano, i, de refusar-la, es corria el perill de caure en pecat de descortesia.

A les onze del matí el nombre de col·legues que assistien a la inauguració era extraordinari.

No volem citar noms, car és una tasca perillosa perquè sempre en queden alguns d'oblidats, i, si bé l'omissió fóra involuntària, no per això deixaria d'ésser ben dolorosa.

Començarem a visitar el Sanatori, que durà

El seu emplaçament sota el Puig d'Olena fa que estigui protegit dels vents del Nord. Està orientat uns 12° cap a l'Est. Això li permet defensar-se, per sí mateix, dels vents NO.O que dominen en aquell terme.

L'orientació esmentada permet igualment un màxim d'insolació a l'hivern, i un mínim a l'estiu, ço que fa que l'edifici projecti ombra en el solstici a les tres de la tarda, i s'insoli la façana posterior, evitant així, els efectes perniciosos de la humitat.

Degut al seu emplaçament, des de les galeries