

Sanatori Frenopàtic de Nostra Senyora de Montserrat

PER A SENYORS I PENSIONISTES

GERMANS DE SANT JOAN DE DEU - SANT BOI DE LLOBREGAT - BARCELONA

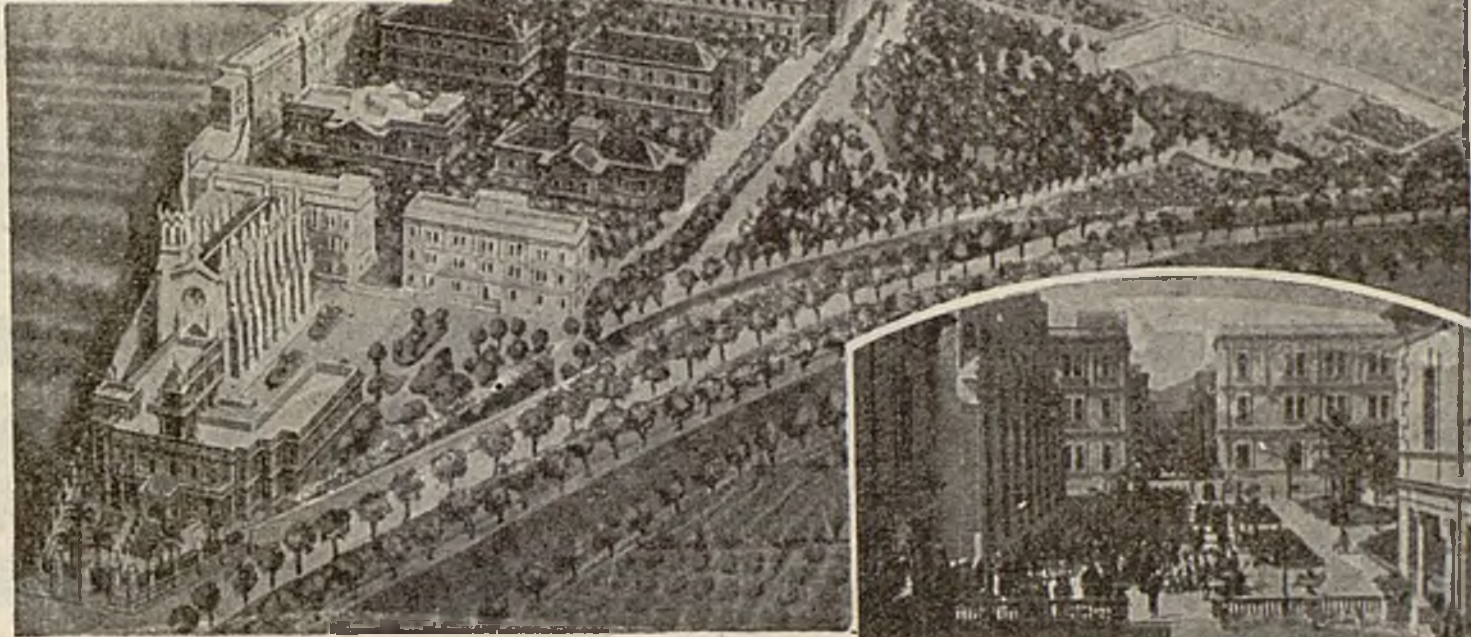

Avenida del Parque

Vista general del Sanatorio

Paseo Central

Situat a uns deu quilòmetres de Barcelona, entre Santa Coloma de Cervelló i Sant Boi de Llobregat, pot considerar-se implantat en el casc de la ciutat, puix que cada mitja hora circulen autòmibus i trens des de la Plaça d'Espanya fins a la vora de l'Establiment. Degut a la seva privilegiada situació topogràfica, el Sanatori gaudeix d'unes condicions incomparables per al tractament de les malalties mentals. Posseeix amplies habitacions amb aigua corrent calenta i freda, calefacció, sales de billar, biblioteca, teatre, cinema, radiotelefonía i un extens i florit jardí on es gaudeix d'una atmosfera pura i avinent. Tractaments moderns, balneoteràpia, electroteràpia, ergoteràpia, mètode de Klass, etc.

COS FACULTATIU

Metge Director: Dr. D. Belarmí Rodríguez i Arias - Metge Sots-Director: Dr. Manuel Soler i Martín

METGES DE NUMERO
Dr. D. Salvador Vives
» » Josep Pons Balmes
» » Joan Juncosa Orga
» » E. Tolosa Colomer
» » Gabriel Capó
» » Ramon Sarró Hurbano

METGES INTERNS
Dr. D. Enric Irazoqui
» » Nicanor Ancochea

METGE OPERADOR
Dr. D. Joaquim de Riba i de Sanz

CAP DE LABORATORI
Dr. D. Josep Maria Catasús

RADIOLEG
Dr. D. Antoni Bages Carey

OTORINOLARINGOLEG
Dr. D. Josep Vilar Giménez

OFTALMOLEG
Dr. D. Francesc Fors

ODONTOLEG
Dr. D. Enric Pous

METGE AUXILIAR
Dr. D. Juli Aquilúe

FARMACIA
Dr. D. Trinitat Net

La correspondència (informes, sol·licituds i contractes) a la *Direcció Administrativa* a nom del **Pare Superior del Sanatori. Sant Boi del Llobregat, Telèfon núm. 2.**