

Sanatori Frenopàtic de Nostra Senyora de Montserrat

PER A SENYORS I PENSIONISTES

GERMANS DE SANT JOAN DE DEU - SANT BOI DE LLOBREGAT - BARCELONA

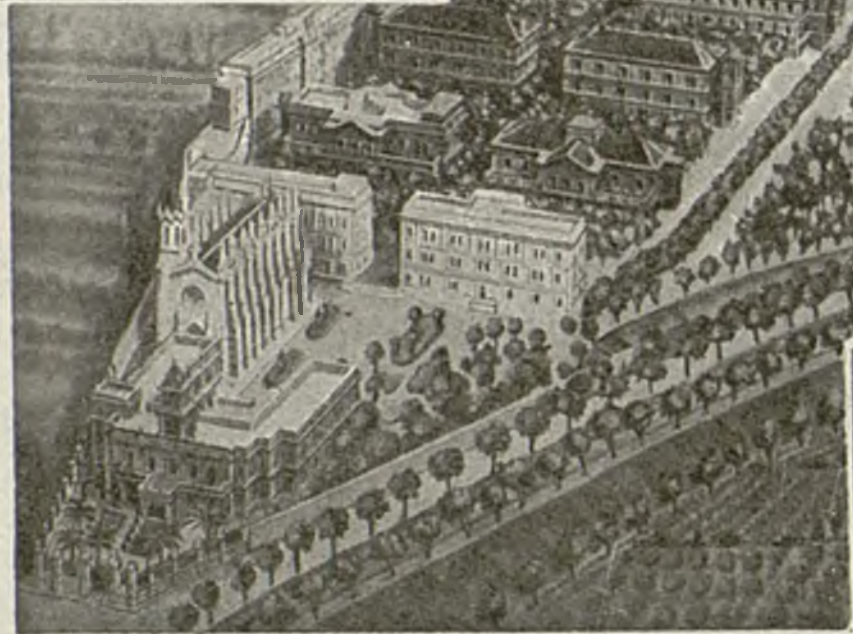

Avenida del Parque

Vista general del Sanatorio

Paseo Central

Situat a uns deu quilòmetres de Barcelona, entre Santa Coloma de Cervelló i Sant Boi de Llobregat, pot considerar-se implantat en el casc de la ciutat, puix que cada mitja hora circulen autòmibus i trens des de la Plaça d'Espanya fins a la vora de l'Establiment. Degut a la seva privilegiada situació topogràfica, el Sanatori gaudeix d'unes condicions incomparables per al tractament de les malalties mentals. Posseeix amplies habitacions amb aigua corrent calenta i freda, calefacció, sales de billar, biblioteca, teatre, cinema, radiotelefonía i un extens i florit jardí on es gaudeix d'una atmosfera pura i avinent. Tractaments moderns, balneoteràpia, electroteràpia, ergoteràpia, mètode de Klass, etc.

COS FACULTATIU

Metge Director: Dr. D. Belarmí Rodríguez i Arias - Metge Sots-Director: Dr. Manuel Soler i Martín

METGES DE NUMERO	METGE OPERADOR	OFTALMOLEG
Dr. D. Salvador Vives	Dr. D. Joaquim de Riba i de Sanz	Dr. D. Francesc Fors
» » Josep Pons Balmes		ODONTOLEG
» » Joan Juncosa Orga	CAP DE LABORATORI	Dr. D. Enric Pous
» » E. Tolosa Colomer	Dr. D. Josep Maria Catasús	METGE AUXILIAR
» » Gabriel Capó	RADIOLEG	Dr. D. Juli Aquilúe
» » Ramon Sarró Hurbano	Dr. D. Antoni Bages Carey	FARMACIA
METGES INTERNES	OTORINOLARINGOLEG	Dr. D. Trinitat Net
Dr. D. Enric Irazoqui	Dr. D. Josep Vilar Giménez	
» » Nicanor Ancochea		

La correspondència (informes, sol·licituds i contractes) a la *Direcció Administrativa* a nom del **Parc Superior del Sanatori. Sant Boi del Llobregat, Telèfon núm. 2.**