

Sanatori Frenopàtic de Nostra Senyora de Montserrat

PER A SENYORS I PENSIONISTES

GERMANS DE SANT JOAN DE DEU - SANT BOI DE LLOBREGAT - BARCELONA

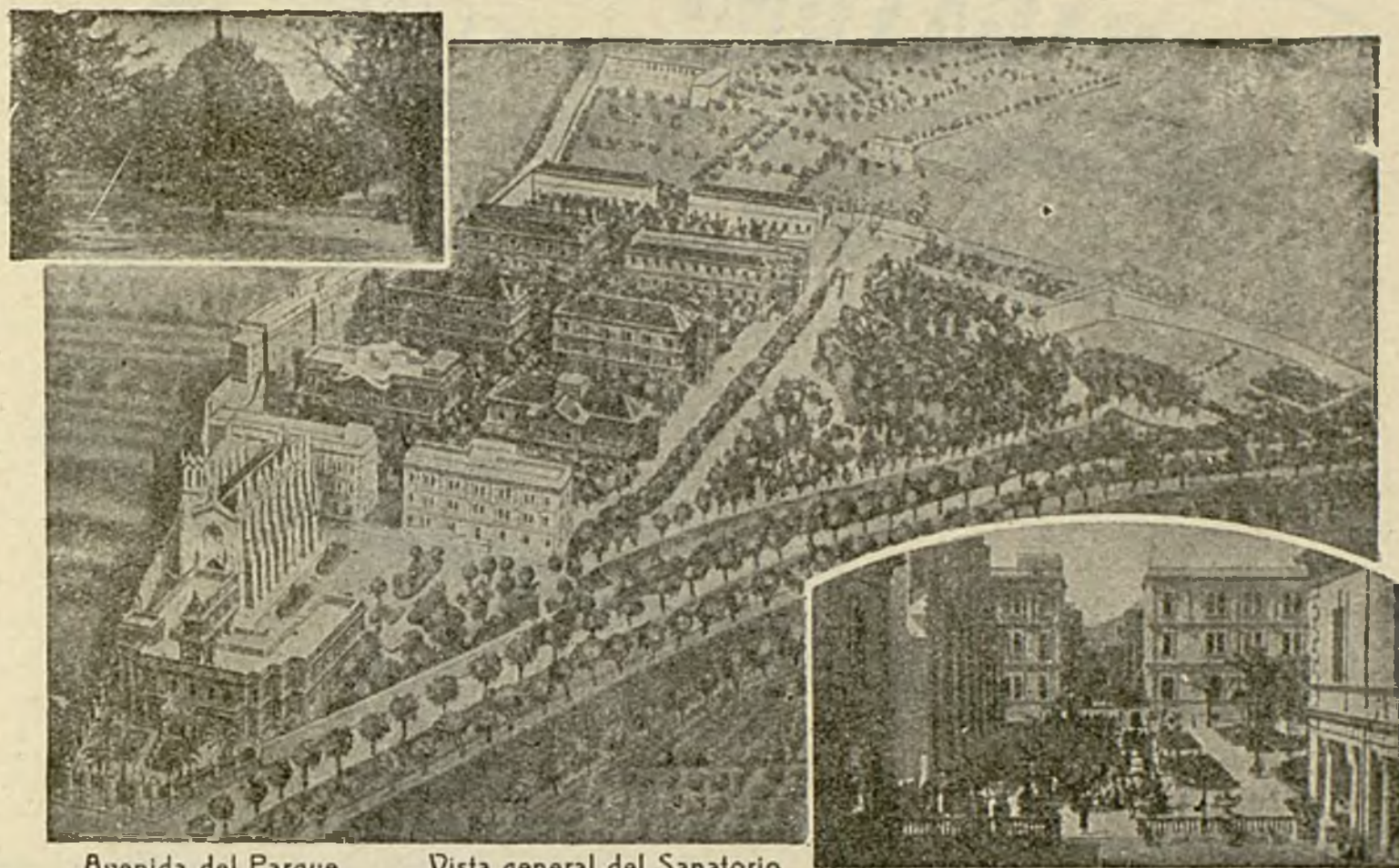

Avenida del Parque

Vista general del Sanatorio

Paseo Central

Situat a uns deu quilòmetres de Barcelona, entre Santa Coloma de Cervelló i Sant Boi de Llobregat, pot considerar-se implantat en el casc de la ciutat, puix que cada mitja hora circulen autòmibus i trens des de la Plaça d'Espanya fins a la vora de l'Establiment. Degut a la seva privilegiada situació topogràfica, el Sanatori gaudeix d'unes condicions incomparables per al tractament de les malalties mentals. Posseeix amplies habitacions amb aigua corrent calenta i freda, calefacció, sales de billar, biblioteca, teatre, cinema, radiotelefonía i un extens i florit jardí on es gaudeix d'una atmosfera pura i avinent. Tractaments moderns, balneoteràpia, electroteràpia, ergoteràpia, mètode de Klass, etc.

COS FACULTATIU

Metge Director: Dr. D. Belarmí Rodríguez i Arias - Metge Sots-Director: Dr. Manuel Soler i Martín

METGES DE NUMERO

Dr. D. Salvador Vives
» » Josep Pons Balmes
» » Joan Juncosa Orga
» » E. Tolosa Colomer
» » Gabriel Capó
» » Ramon Sarró Hurbano

METGES INTERNS

Dr. D. Enric Irazoqui
» » Nicanor Ancochea

METGE OPERADOR

Dr. D. Joaquim de Ribà i de Sanz

CAP DE LABORATORI

Dr. D. Josep Maria Catasús

RADIOLEG

Dr. D. Antoni Bages Carey

OTORINOLARINGOLEG

Dr. D. Josep Vilar Giménez

OFTALMOLEG

Dr. D. Francesc Fors

ODONTOLEG

Dr. D. Enric Pous

METGE AUXILIAR

Dr. D. Juli Aquilúe

FARMACIA

Dr. D. Trinitat Net

La correspondència (informes, sol·licituds i contractes) a la *Direcció Administrativa* a nom del **Pare Superior del Sanatori. Sant Boi del Llobregat, Telèfon núm. 2**