

TRATAMIENTO DE LA TOS EN GENERAL

FLUOTHYMINA



a base de (FLBOROFORMO puro estabilizado)
(Microbiol. de volatil.) NO TÓXICO
(THYMUS V. y DROSERA ROT.)
(Balsámico anticonvulsivo)

*El mejor específico
para la Coqueluche*

Actua en el SÍNTOMA TOS y en la AFECCIÓN que la provoca

Indicaciones: COQUELUCHE - TOS SECA - E-METIZANTE EN LOS TUBERCULOSOS -
BRONQUITIS - GRIPPE - ASMA - ETC.

DOSIS: A GOTAS HASTA UNA CUCHARADA DE CAFÉ

MUESTRAS Y LITERATURA
LABORATORIO
Dr. TAYA & Dr. BOFILL
PL. S. AGUSTIN VIEJO 12 Y COMERCIO 2º
BARCELONA

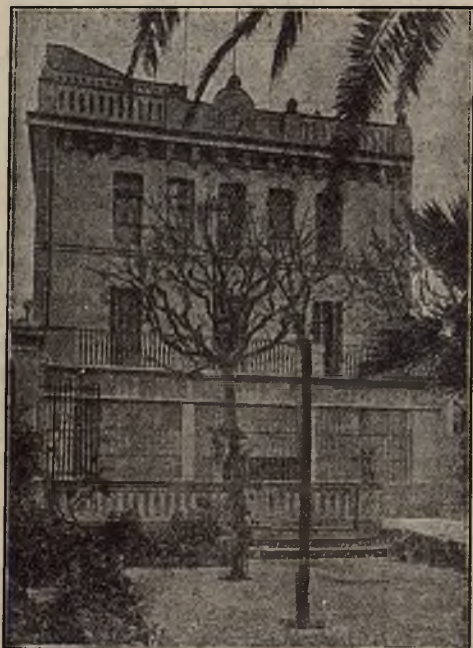

**Clínica exclusiva
de Ginecologia**
del

Dr. Víctor Cunill

Barcelona

Camèlies, 2 Cantonada Escoria
Barri Sànt

TELEFON 72113

Consultori

Passeig de Gràcia, 46, baixos

TELEFON 13333

**Cirurgia i Fisioteràpia
Ginecològiques**

**Servei toco-ginecològic
d'urgència**