

proporciona el soplug de les immenses ales de la més exaltadobra de les virtuts: de la vivificadora Caritat.

Ara bé; si els inajornables quefers d'algun visitant de les riqueses que estatja la nostra gloriosa urbs, no tenen el poc temps que és necessari per a admirar-les amb la detenció que requereixen, els suplico que s'arribin a l'extrem de la Rambla Volart, de l'immediat barri del Guinardó i de qualsevol dels terrats de les cases del carrer de Juli, podran admirar, a dret fil, la obra ma-

jestuosa i suggestiva de l'antiga Seu, el macís superb de l'obra gegantina, de l'obra sumptuosa del temple de la Sagrada Família, projectada i, en part realitzada, pel gran Gaudí, i, més aprop, el conjunt de l'Hospital de la Santa Creu i Sant Pau, l'esplèndid Hospital barceloní, i així assolirà la superba visió que el convencerà que el nostre poble ha sabut aixecar dos esplèndids palaus a la major honra i glòria de Nostre Déu i Senyor, i un palau per a reis, destinat als seus germans malalts.

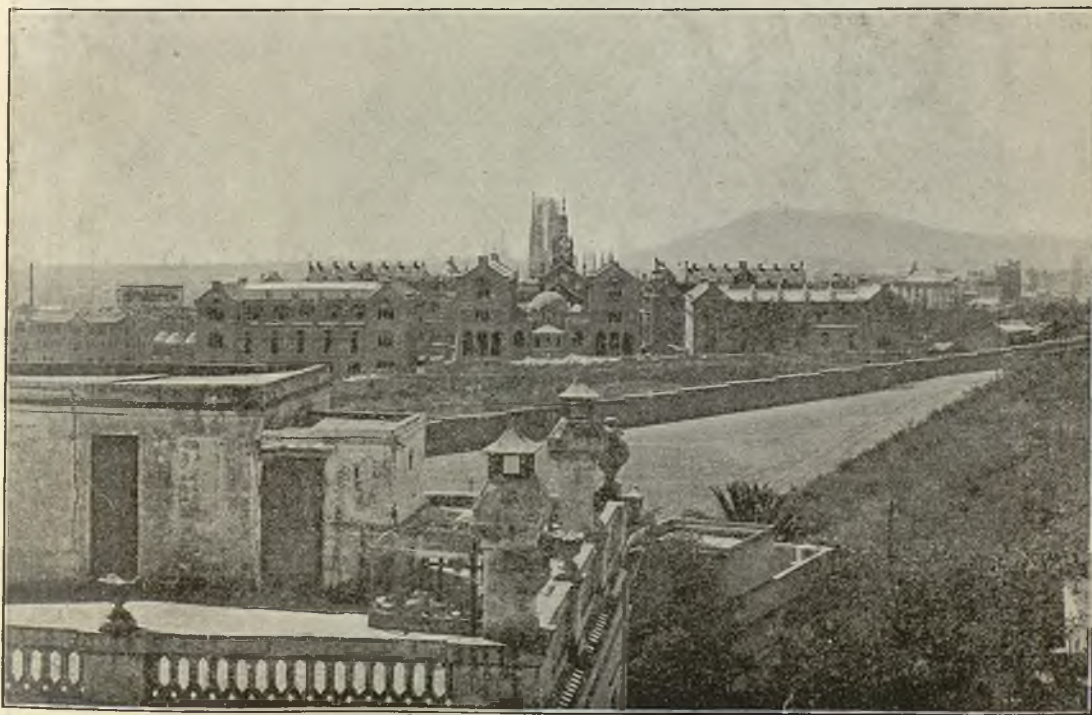

*L'Hospital de la Santa Creu i Sant Pau, vist des d'un terrat del Guinardó*