

# SANATORI FRENOPATIC DE NOSTRA SENYORA DE MONTSERRAT PER A MALALTS MENTALS I NERVIOSOS PENSIONISTES (HOMES)

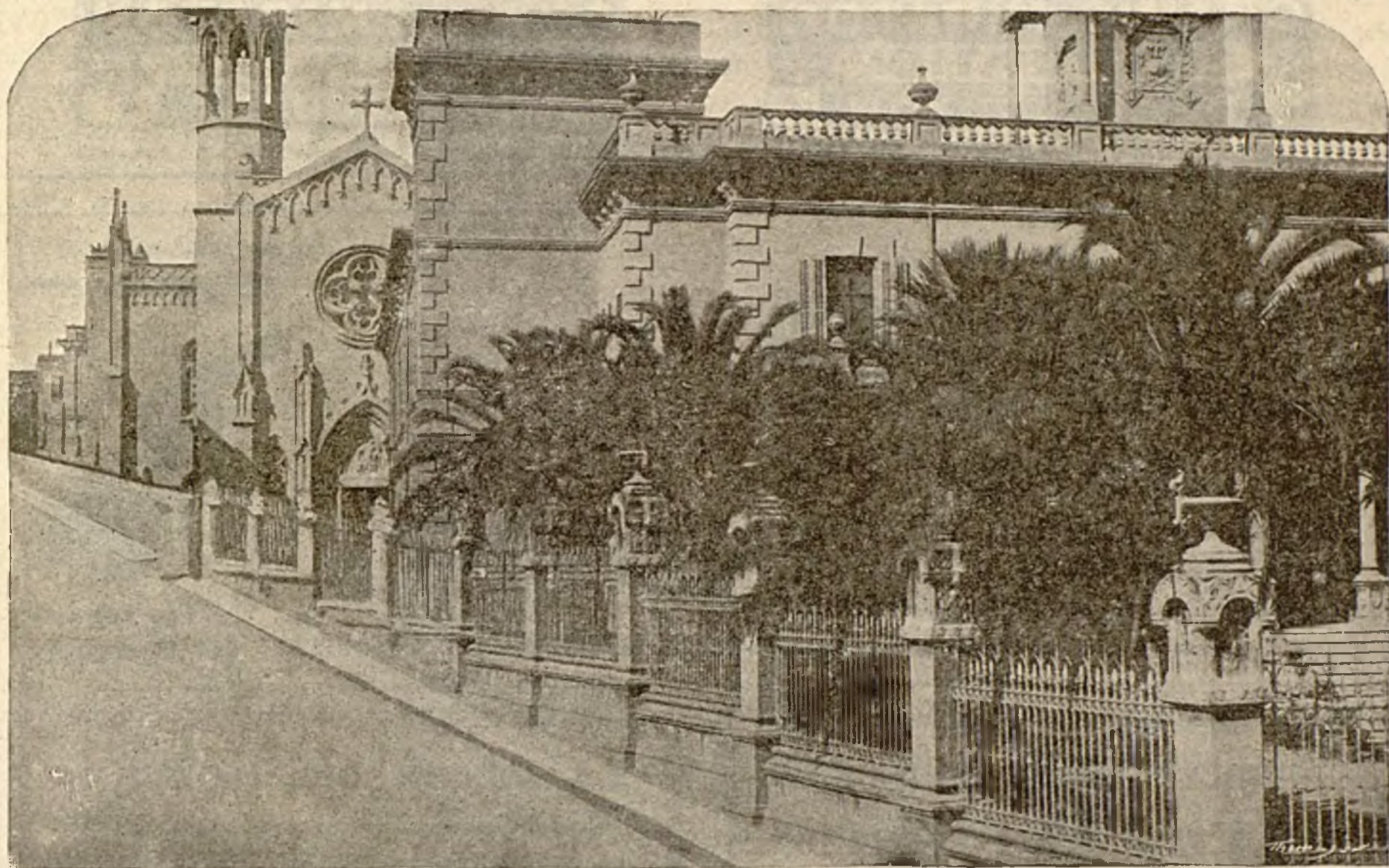

Edificis completament independents, higièniques i luxoses habitacions amb aigua calenta i freda, banys, calefacció, confortables salons i menjadors, formosa Església, biblioteca, billars, piano, radiotelefonía, etc., etc.

Magnífic emplaçament, esplèndid panorama, extensos jardins, frondós parc, camp d'esports

Establiment situat als encontorns de la Vila de Sant Boi de Llobregat, amb freqüents, còmodes i ràpides comunicacions amb Barcelona \* la qual es troba a deu quilòmetres de distància

Els més moderns mètodes psicoteràpics, fisioteràpics, farmacològics, etc., etc. Laboratoris per a anàlisis serològics, químics, bacteriològics i histològics.

<b>COS FACULTATIU</b>	{	<i>Director:</i>	<b>Dr. D. A. R. i Rodríguez - Morini</b>	<i>De Laboratori:</i>	<b>Dr. D. J. M. Catasús</b>
	{	<i>Sotsdirector:</i>	<b>Dr. D. M. Soler i Martín</b>	<i>Oto-rino-laringòlec:</i>	<b>Dr. D. J. Vilar i Giménez</b>
	{	<i>De Secció:</i>	<b>Dr. D. R. García i Trugillo</b>	<i>Oculista:</i>	<b>Dr. D. F. Fors</b>
	{	<i>Resident:</i>	<b>Dr. D. F. Poyato i Osuna</b>	<i>Farmacèutic:</i>	<b>Dr. D. T. Net</b>
	{	<i>Operador:</i>	<b>Dr. D. J. de Riba i de Sanz</b>	<i>Odontòleg:</i>	<b>Dr. D. E. Pous</b>
			<i>Auxiliar:</i>	<b>Dr. D. J. Aquilué</b>	

Assistència a càrrec dels Germans Hospitalaris de Sant Joan de Déu, auxiliats per nombrosos personals subalterns.

La correspondència (informes, sol·licituds i contractes) a la *Direcció Administrativa* a nom del **Pare Superior del Sanatori. Sant Boi de Llobregat, Telèfon núm. 2.**

\* A la plaza d'Espanya serveis regulars d'Autòmibus i Trens dels Ferrocarrils Catalans