

SANATORI FRENOPATIC DE NOSTRA SENYORA DE MONTSERRAT

PER A MALALTS MENTALS I NERVIOSOS PENSIONISTES (HOMES)

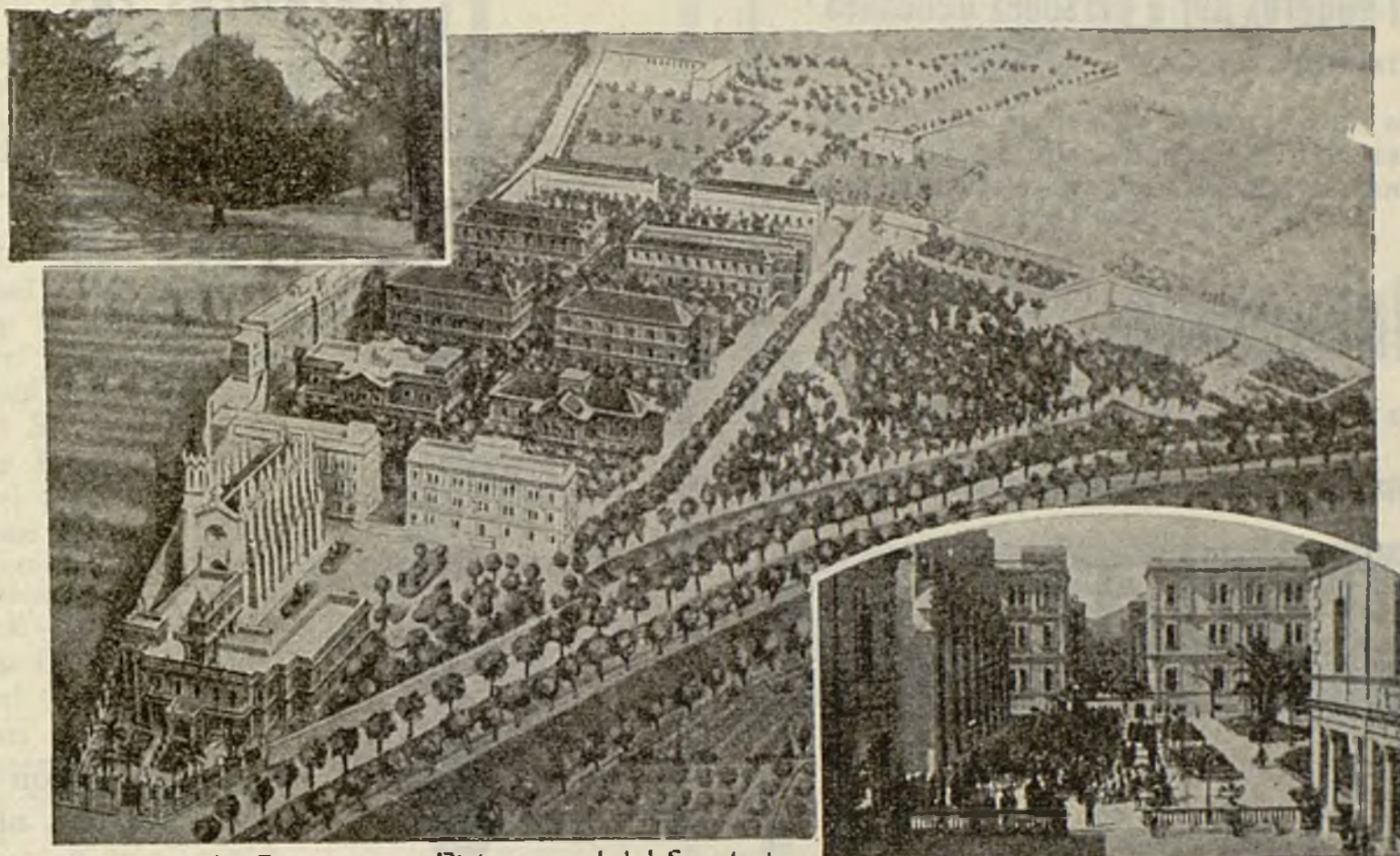

Avenida del Parque

Vista general del Sanatorio

Paseo Central.

Edificis completament independents, higièniques i luxoses habitacions amb aigua calenta i freda, banys, calefacció, confortables salons i menjadors, formosa Església, biblioteca, billars, piano, radiotelegrafia, etc., etc.

Magnífic emplaçament, esplèndid panorama, extensos jardins, frondós parc, camp d'esports. Establiment situat als encontorns de la Vila de Sant Boi de Llobregat, amb freqüents, còmodes i ràpides comunicacions amb Barcelona * la qual es troba a deu quilòmetres de distància. Els més moderns mètodes psicoteràpics, fisioteràpics, farmacològics, etc., etc. Laboratoris per a anàlisis serològics, químics, bacteriològics i histològics.

Metge director :

Dr. D. Belarmí Rodríguez i Arias

Metge sotsdirector :

Doctor D. Manuel Soler i Martín

Metges de número :

Doctors D. Josep Pons i Balmes
D. Rafael Garcia i Trujillo
D. Joan Juncosa i Orga

Metge consultor :

Doctor Emili Mira i López

Metge operador :

Dr. D. Joaquim de Riba i de Sanz

Cap de Laboratori :

Doctor D. Josep M.^a Catasús

Oculista: Doctor D. Francesc Forn

Otorino-laringòleg :

Doctor D. Josep Vilar i Giménez

Odontòleg :

Doctor D. Enric Pons

Metge auxiliar :

Doctor D. Josep Aquilué

Farmacèutic :

Doctor D. Trinitat Net

Assistència a càrrec dels Germans Hospitalaris de Sant Joan de Déu, auxiliats per nombrós personal subaltern.

La correspondència (informes, sol·licituds i contractes) a la *Direcció Administrativa* a nom del **Pare Superior del Sanatori. Sant Boi del Llobregat, Telèfon núm. 2.**

* A la plaça d'Espanya serveis regulars d'Autòmibus i Trens dels Ferrocarrils Cata ans